

# PROYECTO TERRITORIAL PARA EL EQUILIBRIO Y LA EQUIDAD: COLECTIVOS VULNERABLES

## IMPLANTADO EN LOS MUNICIPIOS:

**ALANÍS**  
**ALCOLEA**  
**ELPEDROSO**  
**CONSTANTINA**  
**GUADALCANAL**

**LAS NAVAS DE LA**  
**CONCEPCIÓN**  
**CAZALLA DE LA SIERRA**  
**SAN NICOLÁS DEL PUERTO**  
**EL REAL DE LA JARA**

**ALMADÉN DE LA PLATA**  
**CASTIBLANCO DE LOS ARROYOS**  
**LA PUEBLA DE LOS INFANTES**  
**VILLANUEVA DEL RÍO Y MINAS**

## DESTINATARIOS:

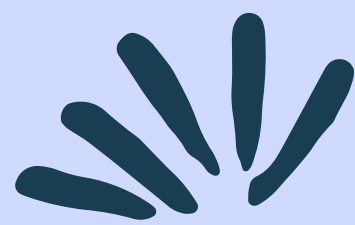

- PERSONAS CON DISCAPACIDAD
- PERSONAS DESEMPLEADAS DE LARGA DURACION
- PERSONAS PRECEPTORAS DE PRESTACIONES, SUBSIDIOS POR DESEMPLEO O RENTA ACTIVA DE INSERCIÓN
- PERSONAS PERTENECIENTES A MINORIAS ÉTNICAS
- PERSONAS MAYORES DE 45 AÑOS
- PERSONAS INMIGRANTES
- MUJERES CON PROBLEMAS DE INTEGRACIÓN SOCIAL
- PERSONAS DESEMPLEADAS EN RIESGO DE EXCLUSIÓN SOCIAL

**100 INSERCIONES**  
**PREVISTAS**

**ORIENTACIÓN**  
**SOCIOLABORAL**

**Inscripciones en Ayuntamiento**  
**de El Real de la Jara.**

**Lugar: Mostrador de Registro**  
**de lunes a viernes de 9.00 a 14.00 horas.**  
**Hasta el 12 de diciembre de 2022.**